

Modul eÚčtenky

Instalace modulu eÚčtenky, nastavení parametrů, certifikátu, pokladny v modulu eÚčtenky je popsáno v příručce k programu eÚčtenky.

Příručku je možné spustit přímo na webu www.comsys-sw.cz nebo si ji stáhnout.

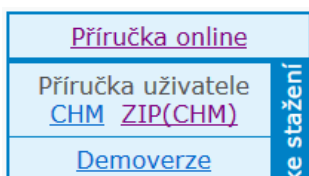

Viz kapitoly:

Zavedení programu

- Instalace programu
- Zavedení firmy a výběr
- Parametry firmy – **Adresa, IČO, DIČ, režim EET**

Jestliže firma používá modul eÚčtenky společně s programem MANW, JUW nebo KASA je vhodné, aby se zákazník jmenoval stejně jako v těchto programech.

Číselníky

- Certifikáty
- Pokladny a provozovny

Company manager – eÚčtenky

Program eÚčtenky spolupracuje s programem **Company manager**.

V agendě **Pokladna** je umožněno odesílání do EET (Elektronická evidence tržeb) vystaveného pokladního dokladu.

- příjmového
- výdajového - vratka

V agendě **Vydané faktury** po vystavení faktury za hotové je možné založit pokladní doklad současně s jeho odesláním do EET a tiskem účtenky.

Po vystavení vydané faktury placené kartou je také možnost odeslat údaje do EET.

Předpokladem spolehlivého propojení programů eÚčtenky a programu Company Manager je nastavení parametrů.

Nastavení parametrů

Pro propojení programu Company manager a programu eÚčtenky je nutné nastavit několik parametrů.

Program Company manager - Služby - Servis - Nastavení parametrů. Parametry pro program eÚčtenky začínají na EET.

Název	Klíč	typ	sada	Implicitní	Aktuální hodnota
Cesta do modulu eÚčtenky	EET_CESTA	M	A	..leUctenky\	..leUctenky\
Do EET registrovat doklady od data	EET_OD_DATA	D	Z		06.02.2017
eet: Connection string pro synchronizaci SQL	CONNSTRSQLEET	M	Z		
eet: Režim EET	EET_REZIM	N	Z	0	2
eet: Souvztažnost pro daň v základní sazbě	E:VZT_DPH_Z	N	Z		
eet: Souvztažnost pro daň ve snížené sazbě	E:VZT_DPH_S	N	Z		
eet: Souvztažnost pro daň ve třetí sazbě	E:VZT_DPH_3	N	Z		
eet: Souvztažnost pro odečtení platby kartou	E:VZT_PLATBA_PK	N	Z		
eet: Výchozí souvztažnost pro zaúčtování	E:VZT_VYCHOZI	N	Z		
Pokladna modulu eÚčtenky	EET_POKLADNA	N	Z		4
Tisknout údaje o EET na vydané faktury	EET_FV_TISK	L	Z	Ano	Ano
Zákazník modulu eÚčtenky	EET_ZAKAZNIK	C	Z		vzor

Cesta do modulu eÚčtenky – nastaví se cesta do programu eÚčtenky.

Do EET registrovat doklady od data - datum, od kterého se budou doklady odesílat do systému EET.

Connection string pro synchronizaci SQL - pouze firmy, které přenášejí data přes SQL na centrálu.

Režim EET - 1, 2, 3

1. Server Playground, testovací certifikát - nastavení pro testovací provoz se serverem Finanční správy pomocí testovacího certifikátu.
2. **Ostrý server, mód ověření** - nastavení pro testovací provoz se serverem Finanční správy pomocí platného certifikátu. Ale data se nebudou evidovat.
3. **Ostrý provoz** - nastavení pro ostrý provoz komunikace se serverem Finanční správy. Přidělený FIK (Fiskální identifikační kód) prokazuje zaevidování v systému EET.

Implicitně je nastaven režim = 2. Předpokládá se, že uživatel již vlastní certifikát a bude zkoušet testovací provoz.

Při zahájení ostrého provozu je potřeba nastavit režim EET - 3 = Ostrý provoz.

Souvztažnost – pouze pro přenos dat přes SQL server.

Pokladna modulu eÚčtenky – pořadové číslo - ID pokladny z modulu eÚčtenky.

Tisknout údaje o EET na vydané faktury – ANO/NE

Ano – na fakturu se tisknout údaje z účtenky.

Ne – na fakturu se údaje z účtenky netisknou.

Ano - musí být nastaveno pro vydané faktury placené kartou. U plateb v hotovosti záleží na uživateli, zda se budou tisknout na fakturu údaje z EET nebo ne.

Zákazník modulu eÚčtenky - zákazník (firma, pro kterou se zpracovávají data) v modulu eÚčtenky, ve které se budou doklady evidovat. Většinou je název firmy stejný v Company manageru i eÚčtenky.

Odeslání

Pro odeslání dokladu do EET se použije tlačítko - Odešli EET.

Úhrada faktury
Částečná úhrada
Úhrada - všechny
Hromadná úhrada
Storno úhrady faktury
 Odešli – EET

Potvrdí se dotaz - Ano.

Dotaz ×

 Skutečně založit EET účtenku k tomuto dokladu?

- Ze systému finanční správy je zasláno potvrzení o přijetí s kódem. FIK = Fiskální identifikační kód.
- Doklad je jako účtenka založen také do modulu eÚčtenky. Uživatel si ji může zkontrolovat v agendě Paragony. Program přidělí **ID účtenky** tj. pořadové číslo.
- Do pokladního dokladu se zapíše ID účtenky = identifikační kód účtenky.

Kódy na účtence – viz. kapitola Prodej – Tisk účtenky. (Příručka eÚčtenky)

Vystavil pokladní doklad – uživatel, který je přihlášený do programu a vystavil pokladní doklad.

Vystavil účtenku – uživatel, který je přihlášený do programu a provedl odeslání do EET.

Příjmový doklad	M.	Datum	Den DPH	I
PP 29	2016	11	30.11.2016	..
Ev.číslo dokl. <input type="text"/>				
Organizace	<input type="text"/>			
Firma	<input type="text"/>			
Jméno	<input type="text"/>			
Ulice	<input type="text"/>			
<input type="text"/>	<input type="text"/>			
IČO/DIČ	<input type="text"/>			
Text	Prodej zboží			
Poznámka	<input type="text"/>			
Tisknuto!				
EET: ID 363				

ID = pořadové číslo účtenky

Tisk účtenky

Účtenka se tiskne z tiskového menu  - Účtenka EET.

VZOR

Neklanova 18
128 00 Praha 2
IČ: 00216208

ÚČTENKA EET

číslo: **PP 30**

ze dne 30.11.2016

Přílohy:

Přijato :		
(od)		
Účel výplaty	Prodej zboží	
Sazba DPH	Základ daně	Daň
Základní sazba 21%	200,00Kč	42,00Kč
1. snížená sazba 15%	150,00Kč	22,50Kč
Celkem	350,00Kč	64,50Kč
Celková částka:		414,50Kč
Účtenka číslo:	16PP00030	
Vydáno:	30.11.2016 15:36:29	
Provozovna:	2	
Pokladna:	b	
Režim:	běžný režim evidence tržeb	
FIK:	c6a9c9e5-5664-4130-9123-69477922ec0d-ff	
BKP:	5b92519d-a80299e2-eadcaefc-812a1905-ae4c05a6	
Schválil	Přijal	Podpis pokladníka

Na účtenku se tiskne FIK = Fiskální identifikační kód - prokazuje zaevidování tržby do systému EET.

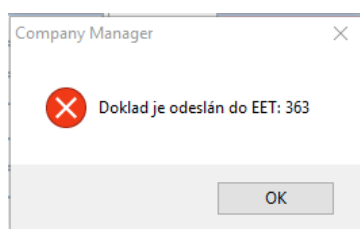

Doklad, který byl odeslán do EET nelze již editovat.

Výdajový pokladní doklad

Pokud se jedná o vrácené zboží nebo vrácené peníze zákazníkovi, založí se výdajový pokladní doklad (vratka) obdobně jako příjmový. Vyplní se souvztažnost, která má v číselníku souvztažností zapsané EET. Postup odeslání je stejný jako u příjmového dokladu.

Výdajový doklad M.	Datum	Den DPH	DDP	Faktura	Šouvtz.	Zakázka	Stř.MD	Dal	Code	Var.symbol
PV 6	2017	2	09.02.2017		7					
Ev.číslo dokl.	DUZP		použit poměr (KH)		Ne	Limit KH	Vystavil	M		
Organizace	BERTO		Dovoz ?	Zahraniční cena	Měna:	Kurz:	Kč			
Firma	BERTO		Ne							
Jméno			záloha -							
Ulice	Šafaříkova 1		Cena bez daně	DI	DPH	Ceny včetně DPH				
120 00	Praha 2		Základní s.	330,56	69,44	400,00				
IČO/DIČ	44284428	CZ25686925	Snížená s.							
	1		2.Snížená s.							
	Spolehlivý plátce 09.02.2017		0%		0,00					
Text	Výdej za vrácené zboží		Platba kartou		0,00					
Poznámka			Záloha 0% -							
!!! Odeslat účtenku EET !!!			Celkem	330,56	69,44	400,00				

Tisk

Výdajový pokladní doklad - tisk - Vratka.

VZOR V R A T K A číslo: **PV 6**
 Neklanova 18 ze dne 09.02.2017
 128 00 Praha 2 Přílohy:
 IČ: 00216208 DIČ: CZ5707061591

Přijato : BERTO	
(od) Šafaříkova 1 120 00 Praha 2	
Účel výplaty Výdej za vrácené zboží	
Sazba DPH	Základ daně Daň
Základní sazba 21%	330,56Kč 69,44Kč
Celkem	330,56Kč 69,44Kč
Celková částka: 400,00Kč	
Účtenka číslo:	17PV00006
Vydáno:	09.02.2017 15:06:30
Provozovna:	2
Pokladna:	b
Režim:	běžný režim evidence tržeb
BKP:	3ce205ab-513e1f11-e253f338-581c00e8-5cf9fc6a
PKP:	Ivof0wCKes... (mód ověření)
Schválil	Přijal Podpis pokladníka

Pokladna – záložka Seznam

Sloupec ID EET - pořadové číslo účtenky.

Den	Ř.	Doklad PV	Souv	Kč	Text	faktura	Firma	ID EET
17.02.2017	PP	21 +	1		Prodej zboží			48
04.01.2017	PV	1 -	4		Odvod do banky			
08.02.2017	PV	2 -	7	320,00	Výdej za vrácené zboží			
09.02.2017	PV	3 -	7	363,00	Výdej za vrácené zboží	DV0002/17	Alza	
09.02.2017	PV	4 -	7	605,00	Úhrada vydané faktury	DV0003/17	Antal s.r.o.	32
09.02.2017	PV	5 -	7	484,00	Úhrada vydané faktury	DV0004/17	APRO, spol. s r.o.	34
09.02.2017	PV	6 -	7	400,00	Výdej za vrácené zboží		BERTO	35
15.02.2017	PV	7 -	7	9 078,00	Úhrada vydané faktury	FV0024/17	ARMABETON, a.s.	39

Podbarvení sloupce:

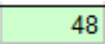
Zelené -  48 - Doklad byl úspěšně odeslán do EET a má přidělené pořadové číslo účtenky.

Na kartě pokladního dokladu je označeno - **EET: ID 48**

Růžové -  - Doklad nebyl odeslán do EET.

Na kartě pokladního dokladu je označeno - **!!! Odeslat účtenku EET !!!**

Agenda Vydané faktury

- **Vydané faktury a vydané dobropisy v hotovosti.**
- **Vydané faktury dobropisy placené kartou.**

Vydané faktury – v hotovosti

Vydaná faktura nebo dobropis musí mít Způsob platby – Hotově. Jedině v tomto případě je v menu Vydané zpřístupněna volba **Faktura - Pokladna**.

VYDANÁ FAKTURA	Rok	M	Vystavená	Splatná	DUZP / DPP	Den DPH	DDP	Souvzt.	Zakázka	Stř.D.	MD	Code	Paušál			
FV0021/17	FV 21	2017	2	09.02.2017	09.02.2017	09.02.2017	..		1							
Organizace	Organizace 2,	3	Objednávka - HS	Smlouva	Řc	Sleva %	I. II.	Dealer	Provize	ZP	ZD	ZO	Účet	Kon.S.	Vystavil	DL
ADRESA					1					H			1	0308	M	

Činnost **Faktura – Pokladna** založí do agendy Pokladna pokladní doklad.

Vydaná faktura - založí se do pokladny příjmový pokladní doklad.

Dobropis - založí se do pokladny výdajový pokladní doklad.

V nastavení parametrů musí být vyplněny tyto parametry:

Souvztažnost úhrada FV pokladnou

Souvztažnost úhrada FV – dobropisu pokladnou.

Název	Klíč	typ	sada	Implicitní	Aktuální hodnota
Souvztažnost úhrada FV pokladnou	VZTAH_FV_P	N	Z		5
Souvztažnost úhrada FV-dobropis pokladnou	VZTAH_DV_P	N	Z		7

Tyto souvztažnosti musí mít v číselníku souvztažností označení **EET**. Jsou to souvztažnosti pro příjmové a výdajové doklady.

Po použití činnosti Faktura - Pokladna:

1. Vybere se řada dokladů pro konkrétní pokladnu, do které se bude zakládat pokladní doklad. Agenda pokladna může používat více řad dokladů, tzn. je používáno více pokladen. Dotaz: Zvol řadu pokladny.
2. Vyplní se datum uhrazení faktury. Implicitně je nabízeno aktuální datum. Datum lze editovat.
3. Potvrdí nebo se přepíše zaplacená částka.
4. Potvrdí se číslo nového pokladního dokladu.
5. Do agendy Pokladna se založí příjmový nebo výdajový pokladní doklad se zvoleným datem a na potvrzenou částku. Částka se zapíše do řádku se sazbou daně 0%. Číslo pokladního dokladu je podle posledního v řadě příjmových nebo výdajových dokladů.

Dotaz ×

Skutečně založit EET účtenku k tomuto dokladu?

- Dotaz : **Skutečně založit EET účtenku k tomuto dokladu?** – Automaticky se odešle doklad do EET. Do pokladního dokladu se zapíše pořadové číslo účtenky - ID.
- Tisk účtenky.

VZOR Neklanova 18 128 00 Praha 2 IČ: 00216208	ÚČTENKA EET DIČ: CZ5707061591	číslo: PP 24 ze dne 24.02.2017 Přílohy:
Přijato : TUKAS spol s r.o. (od) Ústřední 21/14 102 00 Praha 10		
Účel výplaty Úhrada vydané faktury Faktura: FV0040/17		
Celková částka: 7 260,00Kč		
Účtenka číslo: 17PP00024 Vydáno: 24.02.2017 11:46:44 Provozovna: 3 Pokladna: druhá pokladna Režim: běžný režim evidence tržeb BKP: 25d8bac9-996d06b9-a74477a0-37352691-0058df85 PKP: hXfxtghij... (mód ověření)		
Schválil	Přijal	Podpis pokladníka

Přijmový doklad M.	Datum	Den DPH	DDP	Faktura 17	Souvzt.	Zakázka	Stř.MD	Dal	Code	Var.symbol
PP 24	2017	2	24.02.2017	FV0040/17	5					
Ev.číslo dokl.		DUZP		použit poměr (KH)		Ne	Limit KH	Vystavil M		
Organizace	TUKAS	Dovoz ?	Ne	Zahraniční cena	Měna:	Kurz:	Kč			
Firma	TUKAS spol s r.o.	záloha -				0,00				
Jméno		Cena bez daně	DI	DPH	Ceny včetně DPH					
Ulice	Ústřední 21/14	Základní s.								
102 00	Praha 10	Snížená s.								
IČO/DIČ		2.Snížená s.								
Text	Úhrada vydané faktury	0%	7 260,00	311.1	0,00	7 260,00				
Poznámka		Platba kartou			0,00					
		Záloha 0% -		Doklad						
		Spárováno s fakturou!		Pároval: M 24.02.2017 11:45:56		Zaokrouhlení				
		EET: ID 123		Celkem		7 260,00		7 260,00		

Jestliže je v nastavení parametrů nastaven parametr : **Tisknout údaje o EET na vydané faktury** – ANO, tisknou se na fakturu údaje z účtenky.

EET:

Pokladna: b | Provozovna: 2 | Datum vystavení: 02.02.2017 10:34:46 | Režim EET: běžný

FIK: c6e6b24e-c101-4531-b973-05c00c371493-ff

BKP: bfd361af-abe66d9e-d9c1e18c-fb53a281-e6e9aeb3

Vydané faktury – platba kartou

U plateb kartou vzniká také povinnost odesílat údaje do EET.

Faktura musí mít vyplněn **Způsob platby = Placenou kartou**. Klávesa F1 nabídne číselník – Platby – Způsob platby.

VYDANÁ FAKTURA	Rok	M	Vystavená	Splatná	DUZP / DPP	Den DPH	DDP	Souvzt.	Zakázka	Stř.D.	MD	Code	Paušál	
FV0038/17	FV 38	2017	2	23.02.2017	15.03.2017	23.02.2017	..		1					
Organizace	Organizace 2, 3	Objednávka - HS	Smlouva	Řc	Sleva % I. II.	Dealer	Provize	ZP	ZD	ZO	Účet	Kon.S.	Vystavil	DL
BOHEMIA				0				K	O		1	0308	M	
Firma	Typ daň.d.	Ev.č.	20160038		P: Placeno kartou D: Přepravce									

Pro odeslání údajů do EET se použije tlačítko –  .

	Bez DPH	Di	DPH	Zákaz automatického výpočtu částek
Základní s.	1 200,00		252,00	Limit KH <input type="checkbox"/> Ne
Snižená s.				Měna, kurz <input type="text"/> <input type="text"/> Změnit ..
2.snižená s.				
Základ 0%				
Zaokrouhlení		Cizí měna		!!! Odeslat účtenku EET !!!
Zálohy -				Doklad Cena dle JCD <input type="text"/>
CELKEM	1 452,00			Text <input type="text"/> 0
Uhrazeno				Poslední úhrada - doklad, den 
		Prodlení	-8	

Potvrdí se dotaz:

Dotaz ×

 Skutečně založit účtenku k dokladu?

Následuje možnost vytisknout fakturu s údaji EET.

Dotaz ×

 Vytisknout fakturu s EET?

Do faktury se zapíše ID = pořadové číslo účtenky.

Pokud je vystavena faktura jako doklad, slouží tisk faktury jako daňový doklad. Jestliže jsou na fakturu vytištěny i údaje z EET, slouží také jako účtenka.

	Bez DPH	Di	DPH	Zákaz automatického výpočtu částek	
Základní s.	1 200,00		252,00	Limit KH	<input type="checkbox"/> <input checked="" type="checkbox"/> Ne
Snížená s.				Měna, kurz	<input type="text"/> <input type="text"/>
2. snížená s.				EET: ID 160	
Základ 0%					
				Zaokrouhlení	<input type="text"/>
				Cizí měna	<input type="text"/>
Zálohy -				Doklad	<input type="text"/>
				Cena dle JCD	<input type="text"/>
CELKEM	1 452,00			Text	<input type="text"/> 0
Uhrazeno				Poslední úhrada - doklad, den	<input type="text"/> <input checked="" type="checkbox"/>
				Prodlení	<input type="text"/> -8



- úspěšné odeslání do EET, platba zaevidována.



- do EET se přímo se z faktury neodesílá. Faktura má způsob platby - hotově nebo příkazem.

Pokud má faktura nastaven jiný způsob platby, je uživatel upozorněn.

Například:



Způsob úhrady je Hotově. Odeslání do EET provedte přes pokladnu.



Způsob úhrady není Kartou!

Tisk vydané faktury

Pokud je parametr: **Tisknout údaje o EET na vydané faktury** nastaven - Ano, tisknou se na fakturu údaje z účtenky.

EET:

Pokladna: b | Provozovna: 2 | Datum vystavení: 02.02.2017 10:34:46 | Režim EET: běžný

FIK: c6e6b24e-c101-4531-b973-05c00c371493-ff

BKP: bfd361af-abe66d9e-d9c1e18c-fb53a281-e6e9aeb3

Kontrola účtenek

Kontrola a prohlížení účtenek je možná v modulu eÚčtenky – Paragony.

Agenda Paragony obsahuje seznam účtenek pro prohlížení, vyhledávání, editaci a tisky sestav.

V modulu eÚčtenky je také možné hromadné odeslání účtenek. Kapitola Odeslání.